

管理番号 10-1	空物件調査票 (様式1) (市町名 神崎市)	
フリカナ	カンザキマシナリヨウカン	
物件名	神埼迎島工業団地	
物件の所在地	神崎市千代田町迎島696番地 他10筆	
物件付近の目印	新進運輸(株)西隣	
物件種目	<input type="checkbox"/> 工場 <input type="checkbox"/> 倉庫 <input checked="" type="checkbox"/> 土地のみ <input type="checkbox"/> その他 ()	
建物構造等		
建築等年次	西暦 年 月 建築 (増改築年)	
土地面積	28,564 m ² (8,641 坪)	
建物延床面積	m ² (0 坪)	
建物天井高	最高約 m	最低約 m
所有者	<input type="checkbox"/> 地方公共団体 <input type="checkbox"/> 企業 <input checked="" type="checkbox"/> 個人 (不動産仲介会社 有(無))	
取引希望形態	<input checked="" type="checkbox"/> 売買 未定円 <input type="checkbox"/> リース (円/坪) ※ 建物舎	
入居可能時期	<input type="checkbox"/> 即入居可 <input type="checkbox"/> その他 (年 月 頃)	
都市計画用途地域等	非線引き・無指定 地域	建ぺい率 60% 容積率 200%
立地可能業種	騒音規制 第 2 種区域	振動規制 第 1 種区域
	製造業 <input checked="" type="checkbox"/> 可 <input type="checkbox"/> 不可	物流業 <input type="checkbox"/> 可 <input type="checkbox"/> 不可
交通	JR	駅まで 8 km (車で約 15 分)
	佐賀	空港まで約 20 km (車で約 30 分)
	福岡	空港まで約 50 km (車で約 60 分)
	長崎	港まで約 100 km (車で約 100 分)
	東脊振	ICまで約 10 km (車で約 20 分)
接面道路	北側 県道 (幅員 6.5m)	
用水 (供給可能量)	<input checked="" type="checkbox"/> 上水道	m ³ /日 (基本料 1,300 円・距離 530 m)
	<input type="checkbox"/> 地下水	m ³ /日 (距離 m)
	<input checked="" type="checkbox"/> 工業用水	m ³ /日 (円/m ³ ・距離 1150 m)
	<input type="checkbox"/> 簡易水道	m ³ /日 (円/m ³ ・距離 m)
排水	<input type="checkbox"/> 公共下水道 <input checked="" type="checkbox"/> 合併浄化槽 <input type="checkbox"/> その他 ()	
上下水道の引きこみ	<input type="checkbox"/> 上水道(引込有) <input checked="" type="checkbox"/> 上水道(引込必要) <input type="checkbox"/> 下水道(引込有) <input type="checkbox"/> 下水道(引込必)	
地質・地盤	地質 第 種	地盤(N値) 調査予定
電力	66 kv(特別高圧)まで	約 3.1 Km (線)
	22 kv(特別高圧)まで	約 1.2 Km (線)
	6 kv(高圧)まで	約 0.5 Km (線)
	変電所まで	約 Km
ガス	<input type="checkbox"/> 都市ガス <input checked="" type="checkbox"/> LPガス(プロパン) <input type="checkbox"/> その他 ()	
情報インフラ整備状況	<input checked="" type="checkbox"/> 光 Mbps <input type="checkbox"/> ADSL Mbps <input type="checkbox"/> CATV Mbps <input type="checkbox"/> その他 ()	
その他特記事項		
担当市町連絡先	神崎市商工観光課企業立地支援係 TEL0952-37-0107	

《ご注意ください》

・上記内容は、市町から提供されたものです。情報の追加・変更等に時間がかかる場合があります。最新の情報については、利用者自身が各市町へご確認ください。

・県市町は情報提供のみで交渉や契約など取引の仲介を行いません。
また、利用者自身の責任において法令その他の条件等ご確認ください。
・知り得た情報を第三者に漏らしたり、または他の目的には使用できません。

物件名: 神埼迎島工業団地 所在地: 神崎市千代田町迎島696番地 他10筆

写真(多方向からの撮影をお願いします)・図面等

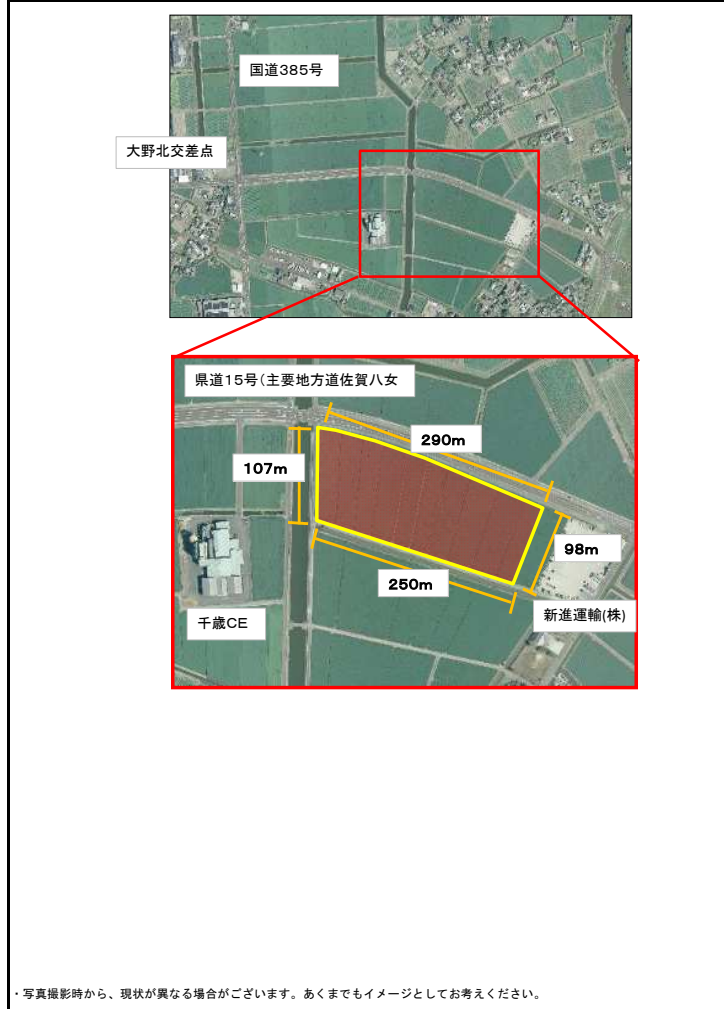

・写真撮影時から、現状が異なる場合がございます。あくまでもイメージとしてお考えください。